

ISEE NUOVE REGOLE 2025 COSA CAMBIA

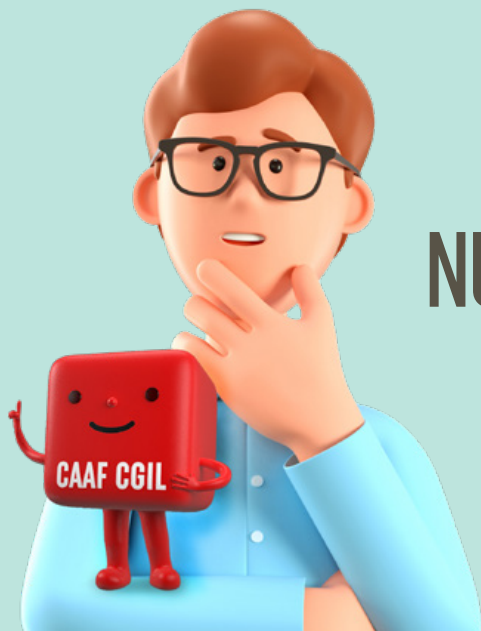

LE NOVITÀ E I RISCHI

Con il DPCM n. 13 del 14 gennaio 2025 sono state apportate, al "Regolamento ISEE" (DPCM n. 159/2013), le modifiche previste dalla Legge di Bilancio 2024 relative all'esclusione dal calcolo dell'ISEE dei Titoli di Stato (BOT-BTP-CCT), dei Buoni Fruttiferi Postali e dei Libretti di Riparmino Postale fino a un valore massimo di € 50.000 per nucleo familiare.

Tali modifiche normative, oltre ad essere state apportate con oltre un anno di ritardo rispetto a quanto previsto dalla Legge di Bilancio 2024, difficilmente potranno essere applicate a livello operativo prima di aprile 2025.

CIÒ CHE DOVEVA TRADURSI IN UNA CONDIZIONE DI MIGLIOR FAVORE PER IL CITTADINO, IN REALTÀ HA COMPORTATO:

- **INTRODUZIONE di modifiche al calcolo del patrimonio mobiliare ISEE** in corso d'anno 2025, creando disparità di trattamento tra chi ha già presentato una DSU nei primi mesi del 2025 e chi la presenterà da aprile in poi;
- **RIFIUTO, da parte dell'Inps, di procedere al ricalcolo automatico delle DSU** che potrebbero essere interessate dalle nuove disposizioni, presentate nei primi mesi del 2025;
- **RIFIUTO, da parte dell'Inps, di procedere all'aggiornamento del solo algoritmo di calcolo per l'applicazione della franchigia**, senza modificare le istruzioni operative e mantenendo invariate le modalità per dichiarare il patrimonio mobiliare, come invece era stato precedentemente comunicato;
- **ONERE, a carico del cittadino, di dover richiedere al CAAF la presentazione di una nuova DSU** che, non essendo più remunerata dall'Inps, comporterà la richiesta di un contributo economico;
- **ONERE, a carico del cittadino, di dover individuare all'interno delle certificazioni rilasciate dagli istituti di credito e da Poste Italiane**, la presenza di "Titoli di Stato" e prodotti finanziari che possono essere oggetto di esclusione dal calcolo dell'ISEE, andando ad indicare nella DSU il valore del patrimonio mobiliare già al netto e accollandosi, in caso di errata individuazione dei titoli esclusi, il rischio di ottenere il rilascio di una Attestazione ISEE con omissioni/difformità.

IL CAAF CGIL EMILIA ROMAGNA E' SEMPRE A TUA DISPOSIZIONE PER FORNIRTI CONSULENZA ED ASSISTENZA PER LA PRESENTAZIONE DELL'ISEE.